Felipe Guerzoni

fguerzoni1@hotmail.com

www.myspace.com/felipeguerzoni

Na última matéria, trabalhamos com as seguintes notas como mostram a partitura e o diagrama abaixo.

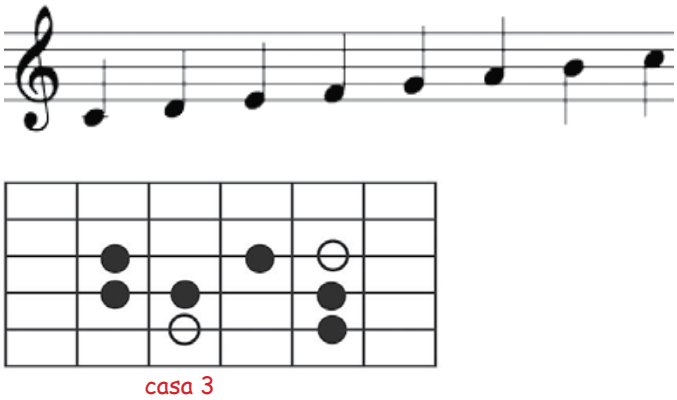

Nesta coluna serão adicionadas as notas Si 2 e Ré 4 conforme a partitura e o diagrama abaixo. A metodologia aqui utilizada segue a mesma filosofia do livro "Leitura à 1ª vista para guitarristas e violonistas" de minha autoria.

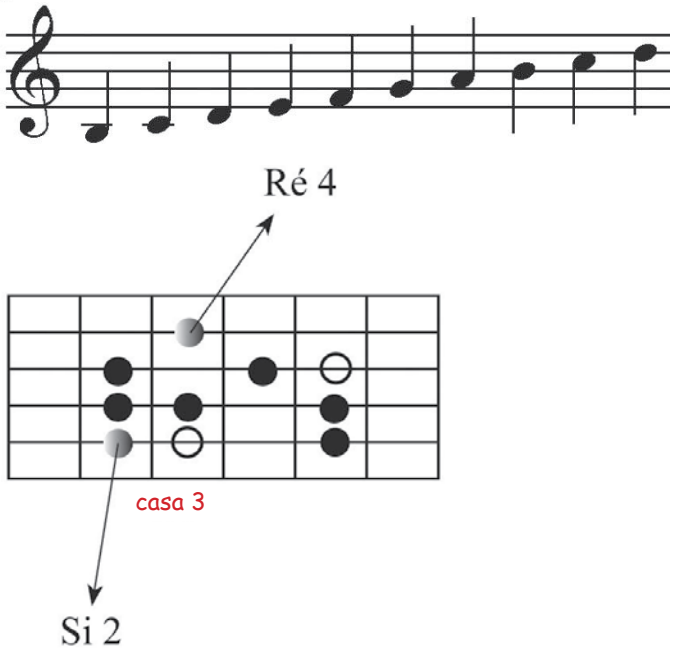

Lembrando que a nota Dó é representada pela bola branca de acordo com o diagrama acima e as demais notas pelas bolas pretas. As bolas em cinza são as novas notas Si 2 e Ré 4.

Contar em voz alta os tempos ao executar cada exercício.

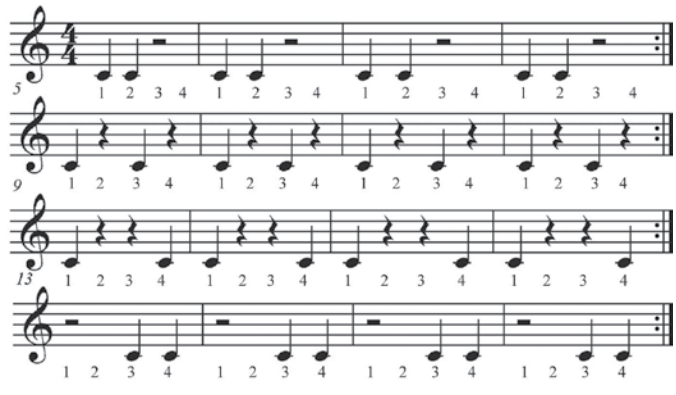

1

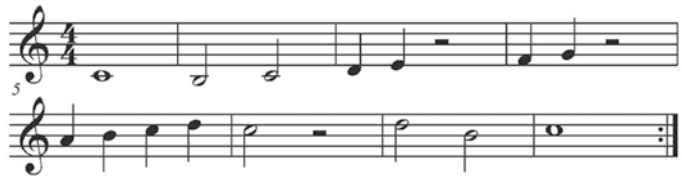

2

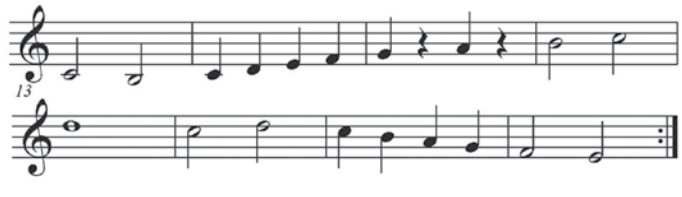

Antes de tocar cada exercício, procure visualizá-lo do início ao fim. Em seguida toque as notas que aparecerão ao longo do mesmo em mínimas ou semínimas com o objetivo de fixá-las. Bons estudos e até a próxima!
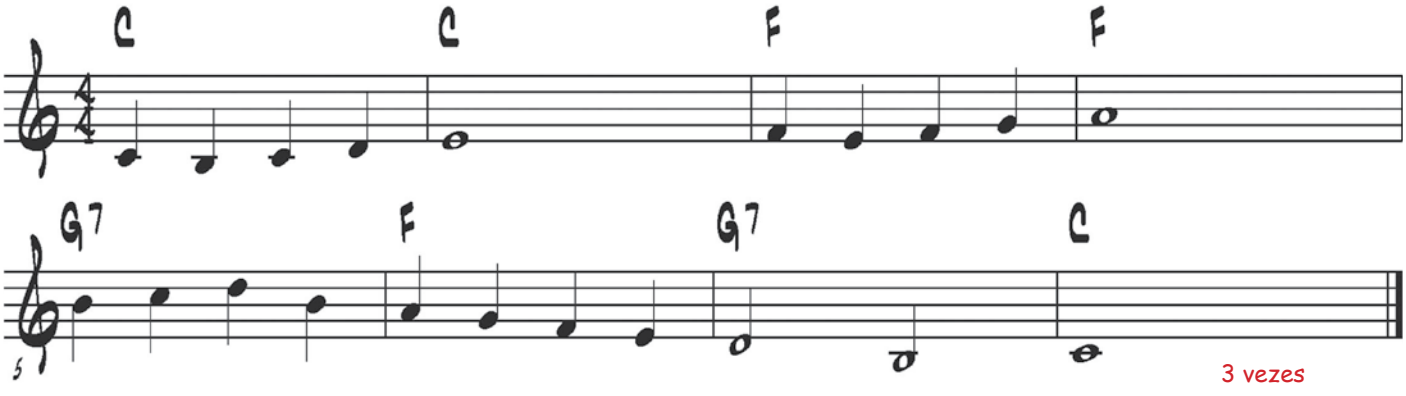
Logo abaixo, uma melodia com acompanhamento para ser tocada à primeira vista.